

# architectural profile

## Moustroufis Architects

Το αρχιτεκτονικό γραφείο 'Moustroufis Architects' ιδρύθηκε το έτος 1986 από τους αρχιτέκτονες Νίκο Δ. Μουστρούφη και Γιώργο Δ. Μουστρούφη και βρίσκεται στην Αθήνα, με αντικείμενο τις αρχιτεκτονικές μελέτες, επιβλέψεις έργων και κατασκευές. Το γραφείο έχει εκπονήσει μεγάλο αριθμό έργων, όπως ιδιωτικές κατοικίες, συγκροτήματα κατοικιών, κτήρια γραφείων, αθλητικά κέντρα, βιομηχανικά κτήρια, και εμπορικά καταστήματα. Μια ομάδα από αρχιτέκτονες, interior designers, σχεδιαστές, project manager και εργοδηγούς πλαισιώνει το γραφείο υπό την καθοδήγηση του Νίκου Μουστρούφη και Γιώργου Μουστρούφη. Η Αρχιτεκτονική του γραφείου παρέχει υψηλής ποιότητας μελέτη και κατασκευή που βασίζεται στην απλότητα, στην αρμονία των κτηριακών όγκων και υλικών, αλλά και στην άρτια λειτουργικότητα των έργων. Βασικά στοιχεία που συνθέτουν την αρχιτεκτονική του γραφείου είναι η λιτότητα, η συνέπεια, η ισορροπία, το φως, η ηρεμία και το στοιχείο της έκπληξης.

The architectural office 'Moustroufis Architects' was established in 1986 by the architects Nikos D. Moustroufis and George D. Moustroufis and is located in Athens. The practice provides full architectural master planning and concept design through to full architectural construction design construction contract management, project supervision and construction works. The office has conducted a great number of projects such as private residences, residential complexes, office buildings, industrial buildings sport and leisure facilities and commercial shops. A team of architects, interior designers, graphic designers project managers and construction foremen. comprises the office under the supervision and support of Nikos Moustroufis and George Moustroufis. 'Moustroufis Architects' strives for high quality architectural design and building construction, based on simplicity, on harmony of building volumes and materials as well as on excellent functionality. Key components of 'Moustroufis Architects' architecture are clarity, coherence, balance, light, tranquility, mystery and the element of surprise.

## κατοικία στο Κεφαλάρι

Η κατοικία αναπτύσσεται σε γωνιακό οικόπεδο στο Κεφαλάρι με απρόσκοπτη θέα πρασίνου.

Η συνθετική διαδικασία είχε ως στόχο το σχεδιασμό ενός λιτού κυβιστικού κελύφους. Το τελικό αποτέλεσμα έπρεπε να είναι μία αφαιρετική παράθεση απλών, καθαρών όγκων χωρίς επιτηδευμένα μορφολογικά στοιχεία. Η ογκοπλαστική μορφή της κατοικίας, η οποία προκύπτει από τη σύνθεση κυβικών μορφών εμφανίζει ένα γλυπτικό αποτέλεσμα, με ισορροπία κενών και πλήρων. Η παραπάνω μορφολογία αποτελεί ένα κέλυφος που προστατεύει την ιδιωτική ζωή της κατοικίας. Παρόλα αυτά η κατοικία δεν χαρακτηρίζεται από εσωστρέφεια, καθώς ιδιαίτερα από τους χώρους διήμερευσης υπάρχουν μεγάλα ανοίγματα που προσφέρουν οπτικές φυγές προς τον κήπο και την θέα.

Η πισίνα και το στοιχείο νερού που βρίσκεται στη συνέχεια της βρίσκονται εν επαφή με την κατοικία, και σχηματίζουν ένα «Π», το οποίο ακολουθεί το σχήμα του οικοπέδου και περιβάλλει το καθιστικό και την τραπεζαρία. Οι αντανακλάσεις του νερού διαχέονται στους χώρους που εφάπτονται με αυτό και συμβάλλουν στην δημιουργία μίας γαλήνιας ατμόσφαιρας στην κατοικία.

Η είσοδος διασταυρώνεται κάθετα με τον άξονα που συνδέει καθιστικό και τραπεζαρία με την κουζίνα, ενώ απέναντι της βρίσκεται το κλιμακοστάσιο το οποίο αποτελεί κεντροβαρικό στοιχείο της λειτουργίας της κατοικίας, καθώς διαχωρίζει την τραπεζαρία και το καθιστικό από την κουζίνα, ενώ παράλληλα είναι τοποθετημένο σε κατάλληλη θέση ώστε πίσω από αυτό να δημιουργείται ένας χώρος εξυπηρέτησης της τραπεζαρίας. Στον όροφο ο χώρος του κλιμακοστασίου συνδέει αλλά ταυτόχρονα διαχωρίζει το master υπνοδωμάτιο από τα τρία παιδικά υπνοδωμάτια.

Ιδιαίτερη σημασία δόθηκε στον σχεδιασμό της εξωτερικής πέργκολας και στην εναλλαγή φωτός και σκιάς ανάλογα με την ώρα και την εποχή του χρόνου. Η πέργκολα αυτή ενοποιείται μορφολογικά με την υπόλοιπη κατοικία και αποτελεί μία ομαλή μετάβαση από τον εσωτερικό στον εξωτερικό χώρο, ενώ ταυτόχρονα δημιουργεί μεγάλες επιφάνειες σκίασης προσφέροντας βιώσιμους εξωτερικούς χώρους.

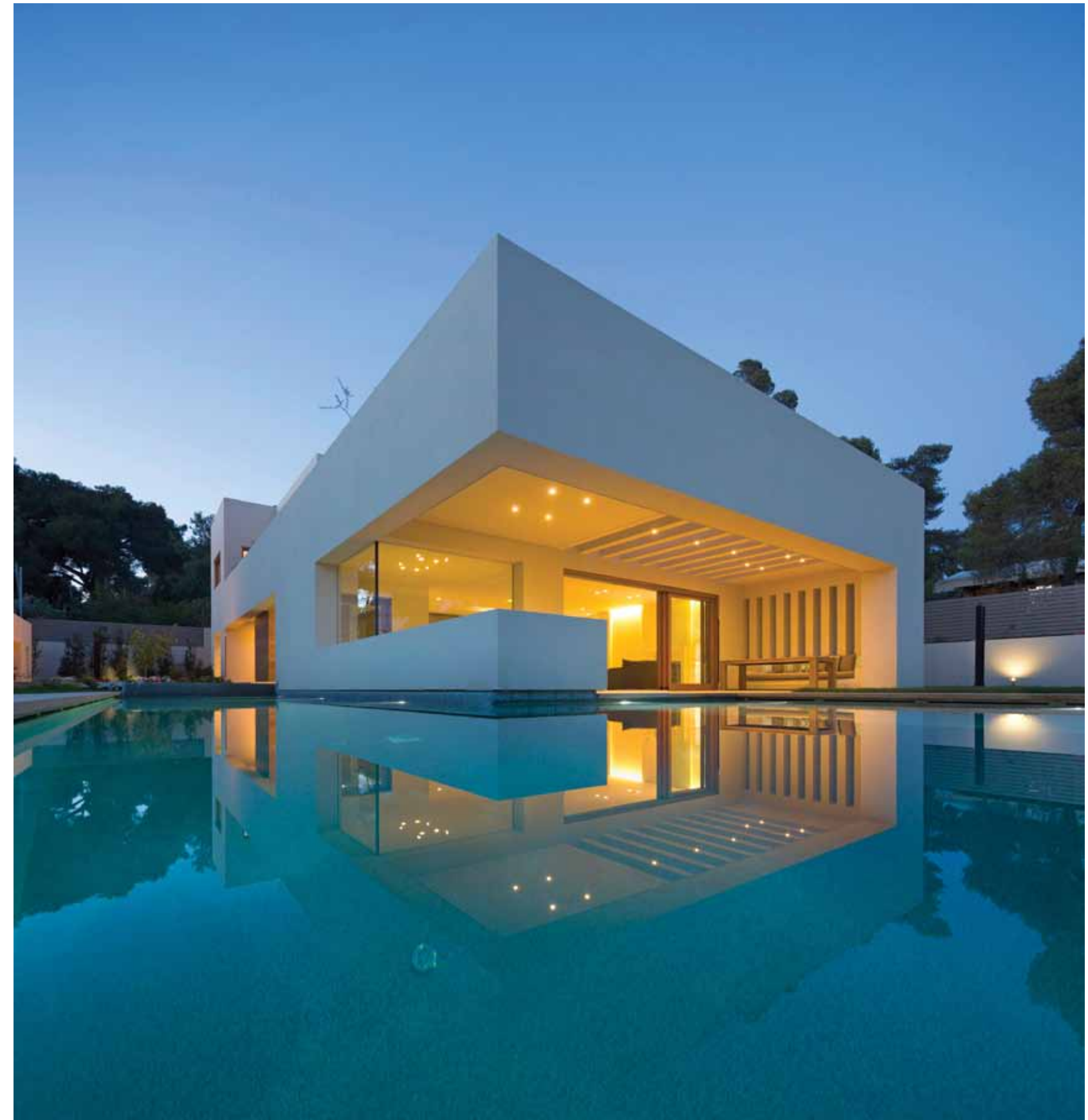





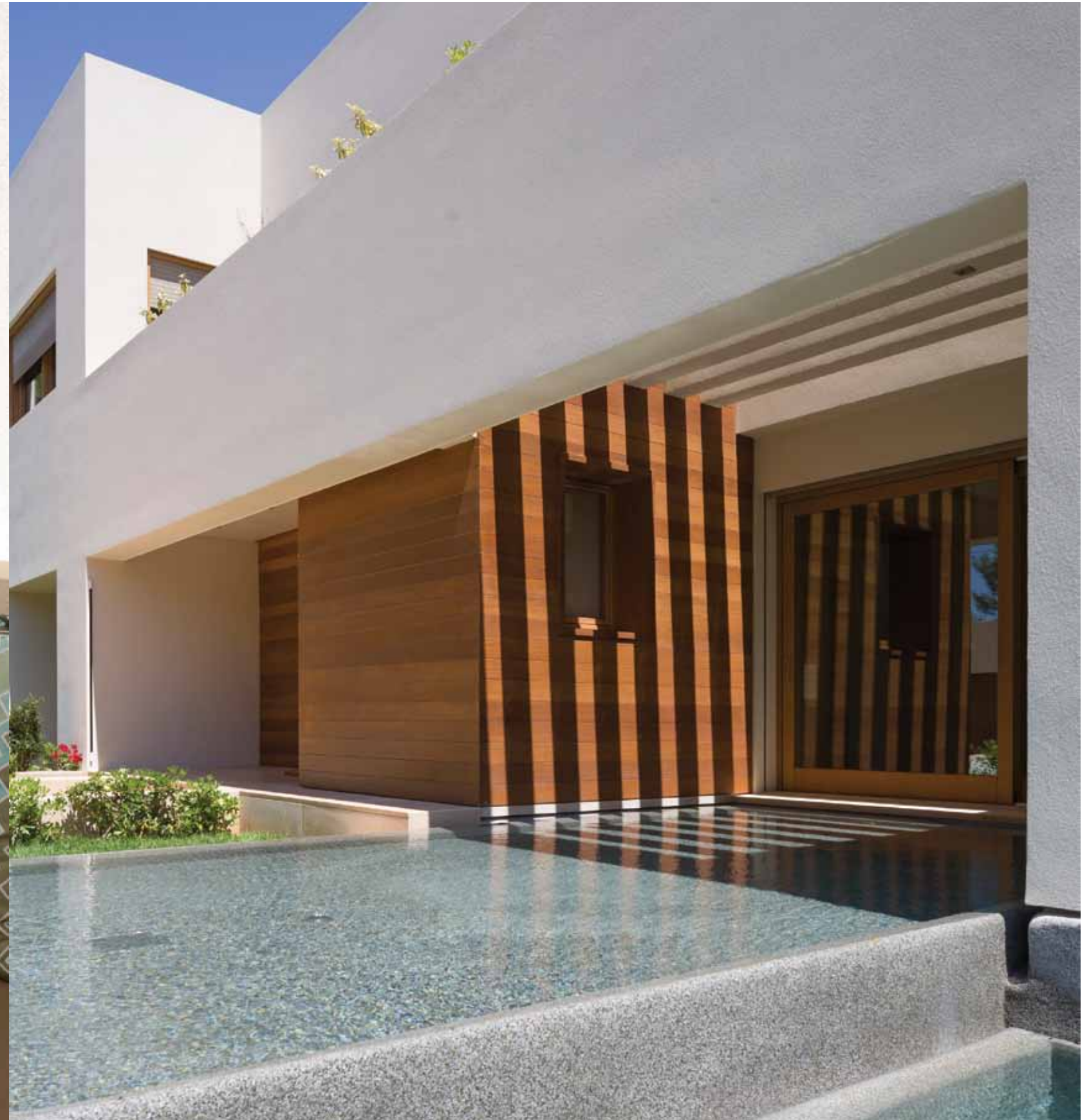

## private residence in Kefalari

The residence is located on a corner plot in the suburb of Kefalari, Athens.

The clarity of the volumetric organization was one of the guidelines for the building's conceptual approach. The cubic synthesis of the volumes gives a bold sculptural approach to the design. The design consists of clear, strict volumes that have large openings towards the outdoor spaces, the garden view and the pool.

The kitchen, the dining room, and the living room are located on the ground floor level, whereas the master department, and three extra bedrooms with their private bathroom are situated on the 1st floor level.

The pool and the water element that is placed next to the pool, create a "c" shape around the living room and the dining room, which have optical continuity. That way the water reflections on the walls are diffused on the surrounding rooms, providing a relaxed atmosphere.

The design of the outdoor pergola is of great importance, as it provides suitable alternation between shadow and light in accordance with the season of the year. The pergola provides a smooth transition from indoors to outdoors, while being a matching morphological element. That way the boundaries between inside and outside are merged.





# Moustroufis George

Architectural design:.....Moustroufis George  
 Structural design:.....Nistikakis Kostis  
 E/M design:.....TEKEM Kavoulakos George  
 Construction:.....PERISFERION - K.Nistikakis, A.Xenos  
 Architectural design:.....Moustroufis George

Αρχιτεκτονική μελέτη:.....Μουστρούφης Γιώργος  
 Στατική μελέτη:.....Νησιτάκης Κωστής  
 Η/Μ μελέτη:.....ΤΕΚΕΜ Α.Ε Καβουλάκος Γιώργος  
 Κατασκευή:.....ΠΕΡΙΣΦΑΙΡΙΟΝ - Κ.Νησιτάκης, Α.Ξένος  
 Κείμενο:.....Μουστρούφης Γιώργος